



SEDE CONGRESSUALE

Aula Magna - AO Mellino Mellini

Viale Mazzini, 6
25032 Chiari (BS)

COME RAGGIUNGERE LA SEDE DEL CORSO

Strada statale

Uscendo da Brescia in direzione Ovest prendere la strada per Castegnato - Ospitaletto - Rovato - Coccaglio e deviando a sinistra sulla tangenziale si imbecca la strada che porta a Chiari direttamente in viale Mazzini

Autostrada A4

Uscita casello: OSPITALETTO

Attraversamento di Ospitaletto, attraversamento di Rovato, alla rotonda, prendere la 2ª uscita e continuare su: Tangenziale Sud; attraversamento di Coccaglio; girare a sinistra: SS11; entrare in Chiari

QUOTA E ISCRIZIONI

Il corso è aperto ad un massimo di 50 partecipanti.

La quota di partecipazione è di 50€ + iva 22% per i Soci SIRM e 70€ + iva 22% per i NON Soci SIRM.

Partecipazione gratuita per un massimo di 10 specializzandi.

Le iscrizioni si effettuano direttamente dal sito www.studioprogress.it collegandosi alla pagina del Convegno da cui si può procedere al pagamento con carta di Credito; viceversa la quota può essere versata tramite Bonifico Bancario sul conto intestato a StudioProgress IBAN: IT30T 02008 11221000005235699 indicando chiaramente la causale del versamento.

ECM

Il Corso è accreditato per Medici specializzati in: Radiodiagnostica e Ginecologia. Si ricorda che l'ottenimento dei crediti è subordinato all'intera partecipazione alle ore formative, nonché alla compilazione in modo corretto nella misura del 75% del quiz di verifica dell'apprendimento

RESPONSABILI SCIENTIFICI

Paolo Cabassa
Katiuscia Menni

SEGRETERIA ORGANIZZATIVA

StudioProgress snc

Via Cattaneo 51 - 25121 Brescia
Tel. 030 290326 - Fax 030 2809839

www.studioprogress.it

info@studioprogress.it



PELVI FEMMINILE: HIGHLIGHTS ED IMAGING INTEGRATO

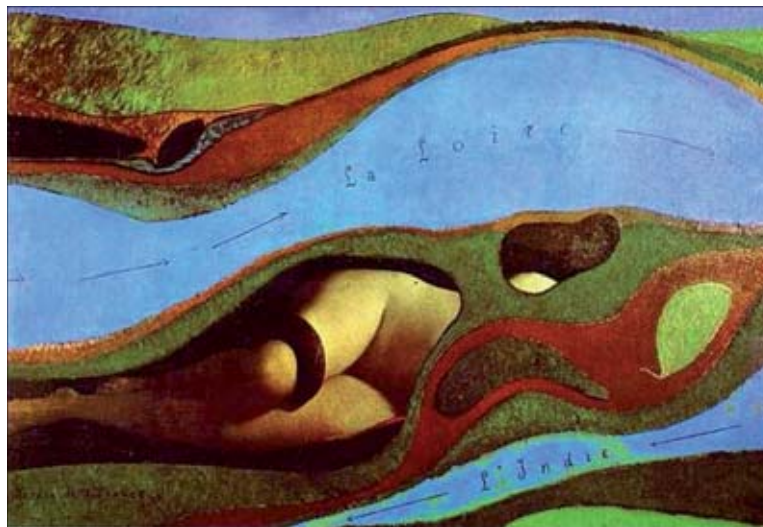

Aula Magna AO Mellino Mellini - Chiari (Bs)

24 Ottobre 2014

PROGRAMMA

- 8.30-8.45 Saluto delle autorità direzione AO Azienda Mellino Mellini
8.45-9.00 Presentazione del corso: obiettivi e metodologia.
P. Cabassa
9.00-9.10 Pretest

I modulo Moderatori: R. Maroldi - G. Casarotti

UTERO

- 9.10-9.30 Diagnostica per immagini ed anatomia della pelvi femminile **C. Avigo - M.E. Chiari**
9.30-10.00 Tumori dell'utero: le domande del clinico
E. Francescangeli - R. Gardelli
10.00-10.30 Diagnostica TC/RM nei tumori dell'endometrio
S. Gambarini - L. Grazioli
10.30-11.00 Coffee break
11.00-11.30 Tumori della cervice uterina: le domande del clinico
A. Bianchi
11.30-12.00 RM dei tumori della cervice uterina **K. Menni**
12.00-13.00 Just images!: refertiamo insieme **K. Menni - C. Avigo**
13.00-13.30 Discussione
13.30-14.10 Colazione

Il modulo: Moderatori: T. Frusca - P. Cabassa

OVAIO

- 14.10-14.40 La massa ovarica: inquadramento clinico **F. Rampinelli**
14.40-15.10 Metodiche di imaging (US/TC/RM) nella gestione della massa ovarica
S. Gambarini - L. Grazioli

ENDOMETRIOSI

- 15.10-15.30 Endometriosis : definizione e basi anatomo patologiche
G. Gazzano
15.30-16.00 Le domande del clinico **M. Steinkasserer**
16.00-16.20 Piccolo intervallo
16-20-16.50 Diagnostica ecografica **M. Scioscia**
16.50-17.20 Diagnostica RM **K. Menni**
17.20-18.20 Refertiamo insieme **K. Menni**
18.20-18.40 Conclusioni e test finale

RELATORI/MODERATORI

Cristina Avigo

UO Radiologia, AO Mellino Mellini Chiari (BS).

Alessandro Bianchi

UO Ginecologia ed Ostetrica Chiari, AO Mellino Mellini Chiari (BS)

Paolo Cabassa

UO Radiologia, AO Mellino Mellini Chiari (BS)

Giovanni Attilio Casarotti

UO Ginecologia ed Ostetrica Iseo, AO Mellino Mellini Chiari (BS)

Maria Elena Chiari

UO Radiologia, AO Mellino Mellini Chiari (BS)

Eric Francescangeli

UO Ostetrica e Ginecologia, Istituto Clinico S. Anna Brescia

Tiziana Frusca

UO Ginecologia ed Ostetrica, Azienda Ospedaliero-Universitaria, Parma

Sebastiana Gambarini

UO I Radiologia, AO Spedali Civili Brescia

Roberto Gardelli

UO Ostetrica e Ginecologia, Istituto Clinico S. Anna Brescia

Giacomo Gazzano

UO Anatomia Patologica, AO Mellino Mellini Chiari (BS)

Luigi Grazioli

UO I Radiologia, AO Spedali Civili Brescia

Roberto Maroldi

Cattedra di Radiologia, Università di Brescia

Katiuscia Menni

UO Radiologia, AO Mellino Mellini Chiari (BS).

Fabio Rampinelli

UO Ginecologia ed Ostetrica, AO Spedali Civili Brescia

Marco Scioscia

UO Ginecologia ed Ostetrica, Ospedale Sacro Cuore, Negrar (VR)

Martin Steinkasserer

UO Ginecologia ed Ostetrica, Azienda Ospedaliera dell'Alto Adige, Ospedale di Bolzano